“BINOKORLOYIHA” MChJ



ISHCHI LOYIHA

Oltinko’l tumani Madiyorchek MFY xududida mavjud “Madyorobod QVP” bino inshoatlarini buzib o’rniga “Oilaviy shifokorlik punkti” bino inshoatlarini qurilishi.

Obyekt: “Chiqindi suvlar handagi 25 m3”

Loyiha tarkibi:
Me’moriy qurilish yechimlari.

“”BINOKORLOYIHA” MChJ
tomonidan ishlab chiqilgan.

Direktor Asqarov D.

Loyiha bosh muhandisi Nurmamedov M.

Andijon shahar - 2026 yil

LBM	Nurmamedov		Shifr: “BINOKORLOYIHA” MChJ
Bajardi MO	Nurmamedov		
			Olitnko’l tumani Madiyorchek MFY xududida mavjud “Madyorobod QVP” bino inshoatlarini buzib o’rniga “Oilaviy shifokorlik punkti” bino inshoatlarini qurilishi.

ВЕДОМОСТЬ ОСНОВНЫХ КОМПЛЕКТОВ РАБОЧИХ ЧЕРТЕЖЕЙ

Обозначение	Наименование	Примеч
Альбом I	Монол. ж/бетонных резервуар	

ВЕДОМОСТЬ ОСНОВНЫХ КОМПЛЕКТОВ ЧЕРТЕЖЕЙ

Лист	Наименование	Примеч
1	Общие данные (начало).	
2	План . План котлована. Разрезы 1-1,2-2.	
3	Армирование днища. Сеч 1-1. Спецификация	
4	Детали установки фиксаторов. Спецификация	
5	Монолитная плита П1	

ВЕДОМОСТЬ ССЫЛОЧНЫХ И ПРИЛАГАЕМЫХ ДОКУМЕНТОВ

Обозначение	Наименование	Примеч
	Ссылочные документы.	
Т.П. 901 - 4-79г 84.А IV	Сборные конструкции ежк.	
	Сооружен. водосн. и канализ.	
1, 494-32	Зонты дефлекторы вент. систем.	

Loyiha amaldagi qoidalar va qoidalarga muvofiq ishlab chiqilgan. Loyiha binolarni ekspluatatsiya qilishda portlovchi, portlovchi va yong’in xavfsizligini ta’minlash bo’yicha chora-tadbirlarni nazarda tutadi.

Loyiha bosh muhandisi: Nurmamedov M.

Geologik malumotlar

QMQ 2.01.03-96 bo’yicha qurilish maydonchasi seysmikligi 9 ball,
II iqlim mintaqasida joylashgan.
Hisobiy seysmikligi -9 ball.
Taxminiy qishki tashqi havo haroratI -15C.
Qorli hudud -QMQ2.01.07-96 ma’lumotlariga ko’ra.
Qor qoplamining og’irligi - 50kg / m2.
Yuqori tezlikdagi shamol bosimi 38kg / m2 ni tashkil qiladi.
Mas’uliyatni shakllantirish I sinf
Binoning yong’inga chidamliligi - II
II darajali qurilish chidamliligi.
«O’ZGASHKLITI» DUK Andijon filiali tomonidan 2026 yilda hududning muhandislik-geologik sharoitlari bo’yicha tuzilgan xulosaga ko’ra, qurilish maydonidagi tuproqlar quyidagicha:
- Qatlinligi -0,0-0,4m o’simlik ildizlari bo’lgan ustki tuproq.
- IGE №1 - qumloq va qumoq (Suglinok I supesi), jigarrang, makrog’ovak, -0,4-7,0 m gacha qalinlikda.
Poydevorning asosi IGE №1 qumloq va qumoq tuproqlari asos bo’lib xizmat qiladi-tabiiy qo’shimcha tuproqlarning fizik-mexanik xususiyatlari: a = 0,85 bilan; γ = 1.90 t/m3; u = 2300/; c = 9,0 kPa.
Yer osti suvlari darajasi er yuzasining 2,1-2.2 m.

Buyerd ekstruziyasi bo’ylab qurilish maydonchasi seysmikligi 9 ball,
II iqlim mintaqasida joylashgan.
Hisobiy seysmikligi -9 ball.
Taxminiy qishki tashqi havo haroratI -15C.
Qorli hudud -QMQ2.01.07-96 ma’lumotlariga ko’ra.
Qor qoplamining og’irligi - 50kg / m2.
Yuqori tezlikdagi shamol bosimi 38kg / m2 ni tashkil qiladi.
Mas’uliyatni shakllantirish I sinf
Binoning yong’inga chidamliligi - II
II darajali qurilish chidamliligi.
«O’ZGASHKLITI» DUK Andijon filiali tomonidan 2026 yilda hududning muhandislik-geologik sharoitlari bo’yicha tuzilgan xulosaga ko’ra, qurilish maydonidagi tuproqlar quyidagicha:
- Qatlinligi -0,0-0,4m o’simlik ildizlari bo’lgan ustki tuproq.
- IGE №1 - qumloq va qumoq (Suglinok I supesi), jigarrang, makrog’ovak, -0,4-7,0 m gacha qalinlikda.
Poydevorning asosi IGE №1 qumloq va qumoq tuproqlari asos bo’lib xizmat qiladi-tabiiy qo’shimcha tuproqlarning fizik-mexanik xususiyatlari: a = 0,85 bilan; γ = 1.90 t/m3; u = 2300/; c = 9,0 kPa.
Yer osti suvlari darajasi er yuzasining 2,1-2.2 m.

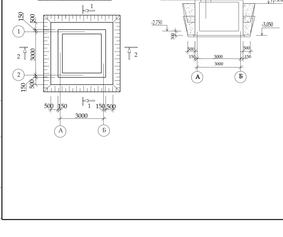
Пер.№ Инв.№ | Подпись и дата | Взам.инв.№

			Shifr: AQ
			Olitnko’l tumani Madiyorchek MFY xududida mavjud “Madyorobod QVP” bino inshoatlarini buzib o’rniga “Oilaviy shifokorlik punkti” bino inshoatlarini qurilishi.
L.B M	Nurmamedov M.		
Bajardi	Nurmamedov M.		Chiqindi suvlar handagi 25 m3
			UMUMIY MA’LUMOT (BOSHI)

Bosqich	Varoq	Varoqlar
IL	1	5

“BINOKORLOYIHA” MChJ

План



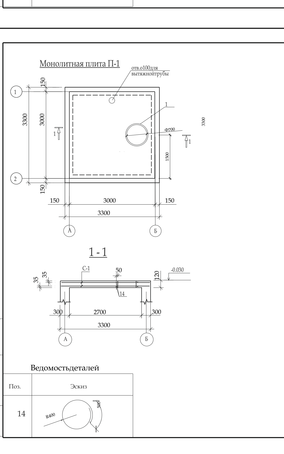
Пер.№ Инв.№ | Подпись и дата | Взам.инв.№

			Shifr: AQ
			Olitnko’l tumani Madiyorchek MFY xududida mavjud “Madyorobod QVP” bino inshoatlarini buzib o’rniga “Oilaviy shifokorlik punkti” bino inshoatlarini qurilishi.
L.B M	Nurmamedov M.		
Bajardi	Nurmamedov M.		Chiqindi suvlar handagi 25 m3
			Plan. Plani kotlovanon. Razrez 1-1, 2-2

Bosqich	Varoq	Varoqlar
IL	2	5

“BINOKORLOYIHA” MChJ

Армирование резервуара



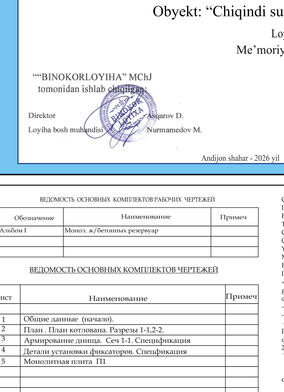
Пер.№ Инв.№ | Подпись и дата | Взам.инв.№

			Shifr: AQ
			Olitnko’l tumani Madiyorchek MFY xududida mavjud “Madyorobod QVP” bino inshoatlarini buzib o’rniga “Oilaviy shifokorlik punkti” bino inshoatlarini qurilishi.
L.B M	Nurmamedov M.		
Bajardi	Nurmamedov M.		Chiqindi suvlar handagi 25 m3
			Armirovanie vыrеba Razrez 1-1, 2-2

Bosqich	Varoq	Varoqlar
IL	3	5

“BINOKORLOYIHA” MChJ

Деталь установки фиксатора
для обеспечения проектного положения
Верхней арматуры днище



Ведомость деталей

Пол.	Эскиз
8	3000 / 500
9	2400 / 500
10	500 / 3240 / 500
11	300 / 200 / 200
12	50 / 250 / 50

Спецификация элементов монолитной ж.бетонной конструкция

Поз.	Обозначение	Наименование	Кол.	Масса ед.кг.	Приме-чание
1	см.л.АС-	Резервуармонолитный	1		
2	см.л.АС-	Монолитнаяплита П-1	1		
4	Серия3.900.1-14.вып.1	Кольцо стеновое КС7.3	2	130	
5	тоже	Кольцо опорное КО6	1	50	
6	ГОСТ5634-89*	Люк чугунный Л-1	1	65	
		Резервуар монолитный			
7	ГОСТ5781-82*	Ф10АIII L=6м(n=42)п.м.		6417 кг./тот.м.	259,1кг
8	см.ведомостьдеталей	Ф10АIII L=3500	39	2,16	84,2кг
9	тоже	Ф10АIII L=2000	29	1,79	51,9кг
10	–//–	Ф10АIII L=4240	63	2,62	165,1кг
11	–//–	Ф6AI L=1100	36	0,25	9,0кг
12	–//–	Ф6AI L=330	112	0,07	7,8кг
13	Серия5.900-2.вып.1	Сальник ДуI50, L=300	1	20,3	
		Материалы			
		Бетон кл. В20			11,5м3

Пер.№ Инв.№ | Подпись и дата | Взам.инв.№

			Shifr: AQ
			Olitnko’l tumani Madiyorchek MFY xududida mavjud “Madyorobod QVP” bino inshoatlarini buzib o’rniga “Oilaviy shifokorlik punkti” bino inshoatlarini qurilishi.
L.B M	Nurmamedov M.		
Bajardi	Nurmamedov M.		Chiqindi suvlar handagi 25 m3
			Detal ustanovki fiksatora

Bosqich	Varoq	Varoqlar
IL	4	5

“BINOKORLOYIHA” MChJ

Монолитная плита П-1

Ведомость деталей

Пол.	Эскиз
14	6400

Спецификацияэлементномонолитнойж.бетоннойконструкция

Поз.	Обозначение	Наименование	Кол.	Масса ед.кг.	Приме-чание
		Монолитнаяплита П-1			
С-1	РСТУ-866-98	Сетка Ø12A III-200 3300x3300 Ø12A III-200	2	96,7	
1	ГОСТ5781-82*	Ф12АIII L=3500	2	3,10	
		Материалы			
		Бетон кл. В20			1,3м3

Ведомостьрасходастановщиковэлемент.ах.

Марка элемента	Изделияарматурные						Общий расход
	Арматурнаясталь ГОСТ 5781-82*					ВСЕГО	
	AI		AIII				
	Ф6	итого	Ф8	Ф10	Ф12	Итого	
Резервуар	16,8	16,8		560,3		560,3	577,1
Плита П-1					199,61	199,61	199,61

Пер.№ Инв.№ | Подпись и дата | Взам.инв.№

			Shifr: AQ
			Olitnko’l tumani Madiyorchek MFY xududida mavjud “Madyorobod QVP” bino inshoatlarini buzib o’rniga “Oilaviy shifokorlik punkti” bino inshoatlarini qurilishi.
L.B M	Nurmamedov M.		
Bajardi	Nurmamedov M.		Chiqindi suvlar handagi 25 m3
			Monolitnaя plita Razrez 1-1,

Bosqich	Varoq	Varoqlar
IL	5	5

“BINOKORLOYIHA” MChJ