Ғиждувон туман Тодон МФЙ Кўшкипоён қишлоғининг ички йўлларини асфалтлаштириш

С Х Е М А С И

КЕЛИШИЛДИ

"Бухоро минтақавий йўлларга буюртмачи хизмати" ДМ бош муҳандиси: _____ Ш.Комилов

Ғиждувон туман хокимининг қурилиш ишлар бўйича ўринбосари: _____ З.Фарманов

Ғиждувон туман Ободонлаштириш бошқармаси бошлиғи: _____

Ғиждувон туман Тодон МФЙ раиси: _____ М.Нуруллоева

Ғиждувон туман Тодон МФЙ Кўшкипоён қишлоғи ташаббускори: _____ О.Равшанов

Бухоро вилояти ИИБ ЖХХ ЙҲХБ ЙИНҚБ бошлиғи: _____ А.Жумаев

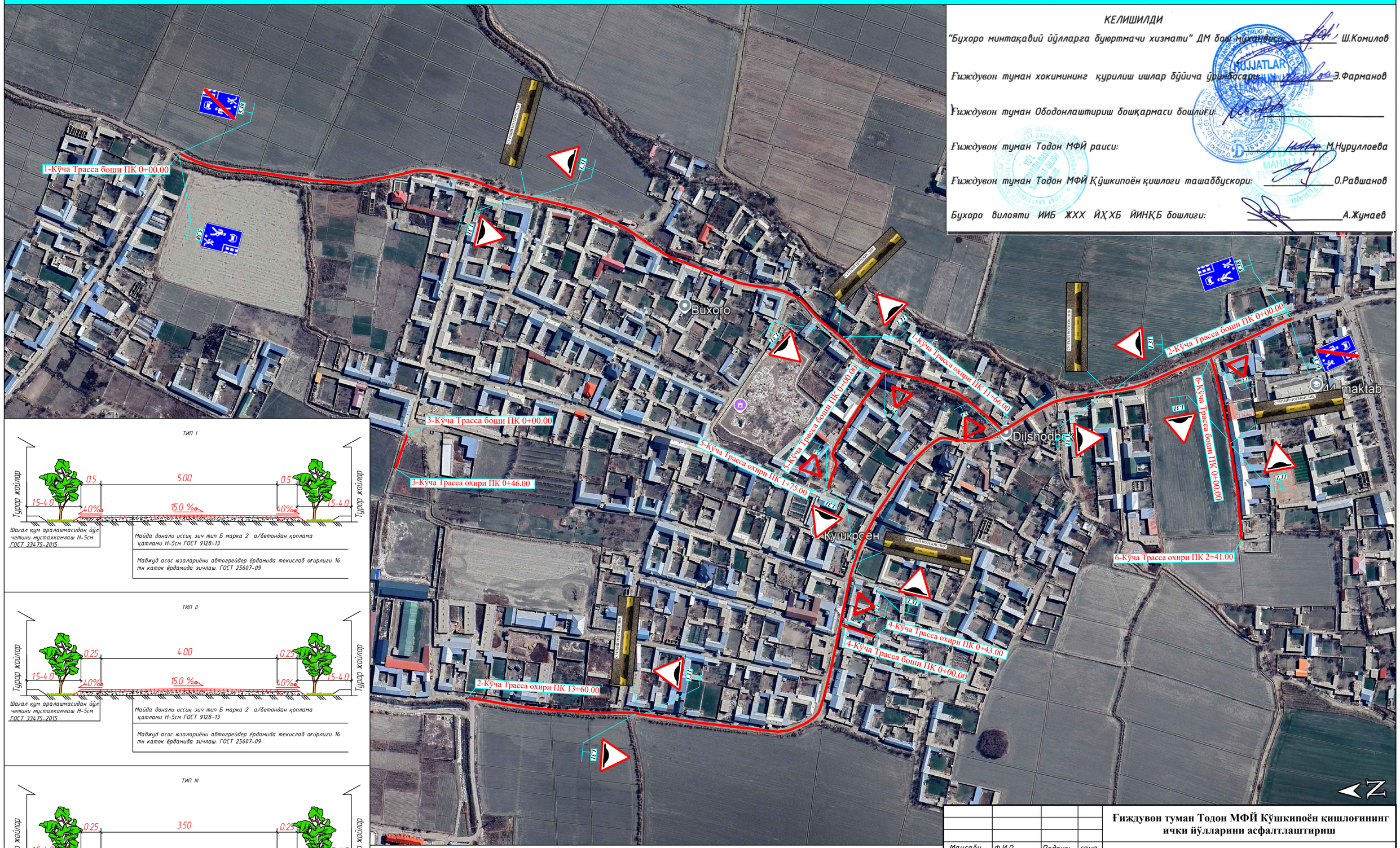

ТИП I

Шагал қум аралашмасидан ўйл четини мустаҳкамлаш Н-5см ГОСТ 33475-2015

Майда донали иссиқ зич тип Б марка 2 а/бетондан қоплама қатлами Н-5см ГОСТ 9128-13

Мавжуд асос юзаларини автогрейдер ёрдамида текислаб оғирлиги 16 тн каток ёрдамида зичлаш. ГОСТ 25607-09

ТИП II

Шагал қум аралашмасидан ўйл четини мустаҳкамлаш Н-5см ГОСТ 33475-2015

Майда донали иссиқ зич тип Б марка 2 а/бетондан қоплама қатлами Н-5см ГОСТ 9128-13

Мавжуд асос юзаларини автогрейдер ёрдамида текислаб оғирлиги 16 тн каток ёрдамида зичлаш. ГОСТ 25607-09

ТИП III

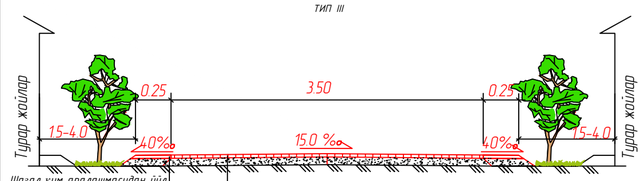

Шагал қум аралашмасидан ўйл четини мустаҳкамлаш Н-5см ГОСТ 33475-2015

Майда донали иссиқ зич тип Б марка 2 а/бетондан қоплама қатлами Н-5см ГОСТ 9128-13

Мавжуд асос юзаларини автогрейдер ёрдамида текислаб оғирлиги 16 тн каток ёрдамида зичлаш. ГОСТ 25607-09

Шартли белгилар

———	**Лойихавий асфальтобетон қоплама**

				Ғиждувон туман Тодон МФЙ Кўшкипоён қишлоғининг ички йўлларини асфалтлаштириш
Мансаби	Ф.И.О.	Подпись	сана	
ЛБМ	Джураев Ж.			Т Р А С С А Р Е Ж А Л А Р И
Тузди	Нарзуллаев А.			
Текширди	Джураев Ж.			Йўлнинг умумий узунлиги L=3031 метр

Босқич	Варақ	Варақлар
РД	1	1

"ELECTRICITY SERVICE" МЧЖ