План фундаментов под вновь устраиваемые армокирпичные перегородки.

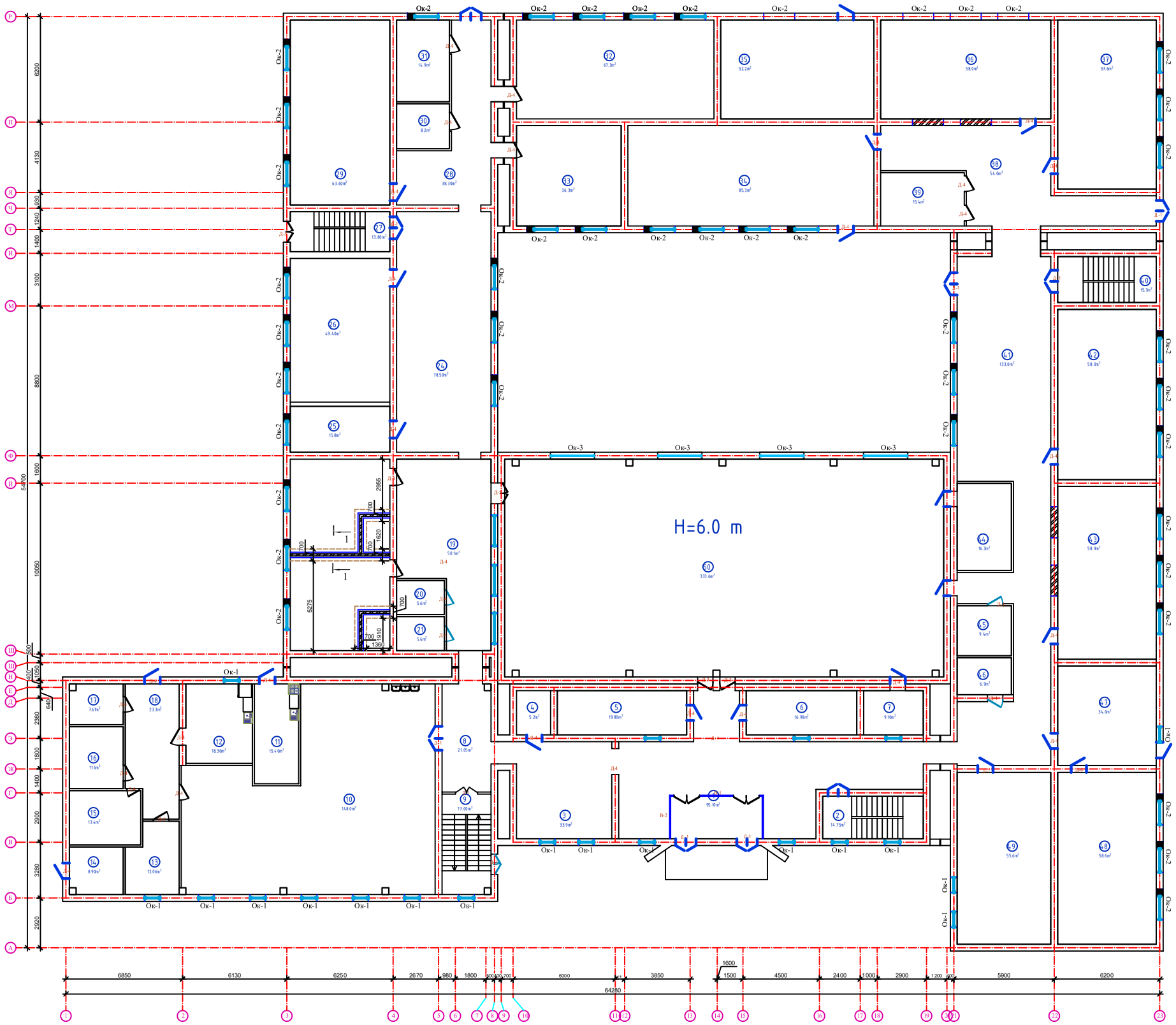

УСЛОВНЫЕ ОБОЗНАЧЕНИЯ.

- Проектируемые ж/бетонные фундаменты под перегородки
- Гравийное основание под перегородки
- Разработка грунта под перегородки

Фундамент под перегородки толщ.120мм (66.2 п.м.) (Сеч. 1-1)

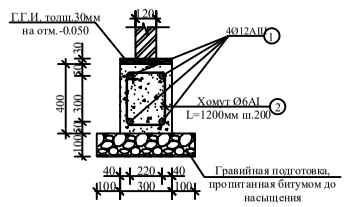

Спецификация материалов на ленточные фундаменты

Марка поз.	Обозначение	Наименование	Кол-во	Масса ед.кг.	Примеч.
		Ленточные фундаменты под перегородки толщ. 120мм (13.80п.м.)			расход дан на 1.0 п.м.
1	ГОСТ 5781-82*	Ø12АIII L=1000 мм	4	0.89	3.56 кг.
2		Хомут Ø6АI L=1200 мм	5	0.27	1.35 кг.
	Материал	Бетон кл.В12.5			0.12 м³

			2026 г.
			Сурхондарё вилояти Кизирик тумани "Зарбдор" МФЙ дати 40-сонли Мактабгиз(мажут 420 уринлиги бинокоий мукимлиги тамирлаш обйекти
ГИП	Кичинов.З		
Испол.	Атаев.Ш		Стадия: РП; Лист: 8; Листов: 11
Н.контрол	Мухторов.М		
			План фундаментов под вновь устраиваемые армокирпичные перегородки
			ООО "Сурхонтемирйўлдойиха" г.Термез

Формат CUSTOM

Инв. № подл. | Подпись и дата | Взам. инв. №